Carros Beira Leito - Linha Start Modular - 7 Gavetas

Carro base (Sem acessórios)

- Aplicações: medicação beira leito, prontuário eletrônico, distribuição,etc.
- Dimensões externas: (A) 1190mm a 1390mm x (L) 600mm x (P) 705mm;
- Perfil estrutural em Inox;
- Suporte com ajuste de altura para notebook e local para armazenamento do carregador. Possui trava para ambos através de chave;
- Suporte para leitor de código de barras;
- 7 gavetas removíveis;
- 4 suportes para adicionar acessórios;
- Tampo em polímero ABS na cor branca e com rebaixo para retenção;
- Trava única com chave para todas as gavetas;
- 4 Rodízios giratórios de 100mm: 2 com freio e 2 sem freio;
- Mesa extensora em polímero de ABS na cor branca;
- Fechamentos e gavetas em polímero de ABS na cor branca.

Adicione acessórios:

Suporte para soro e álcool em gel

Suporte + Lixeira pedal

Suporte para caixa de perfuro cortante de 1,5 ou 3L

Suporte para caixa de perfuro cortante de 7L

Porta prontuário

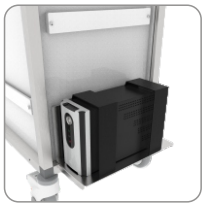

Suporte para Nobreak

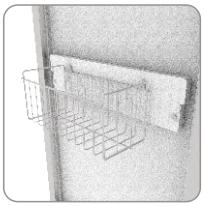

Suporte para Diversos materiais

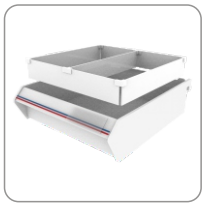

Divisórias para organização

Acessórios especiais, sob consulta

Dimensionais:

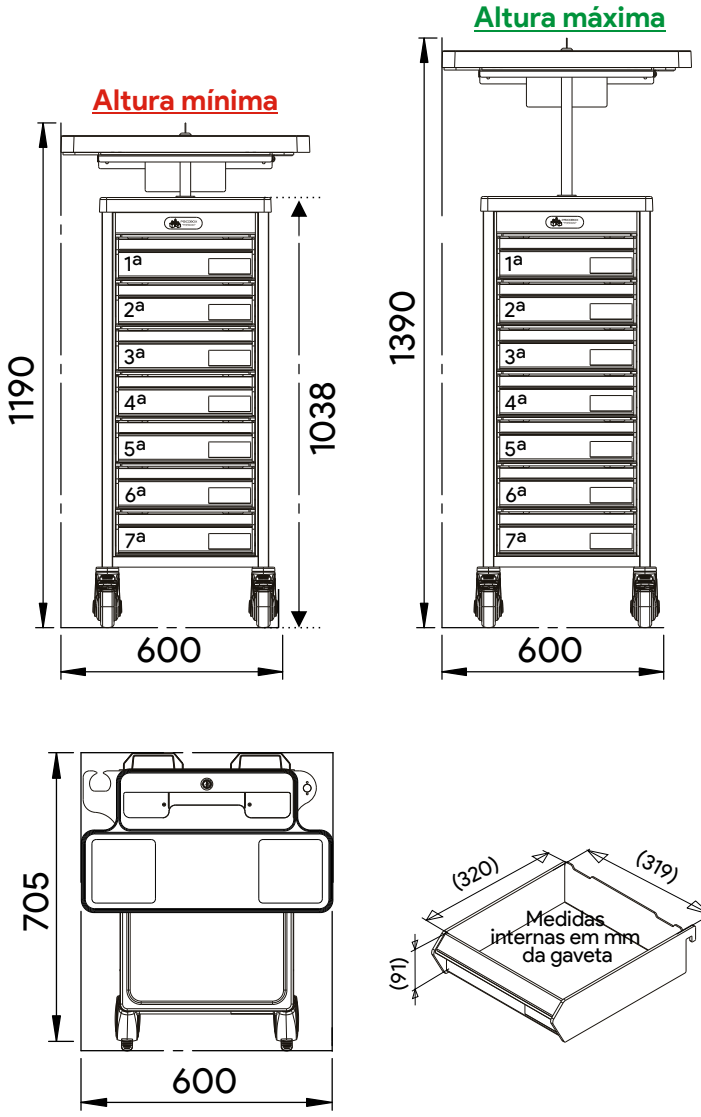

*Imagens ilustrativas

Exemplos de montagem
(Carro base + Acessórios)

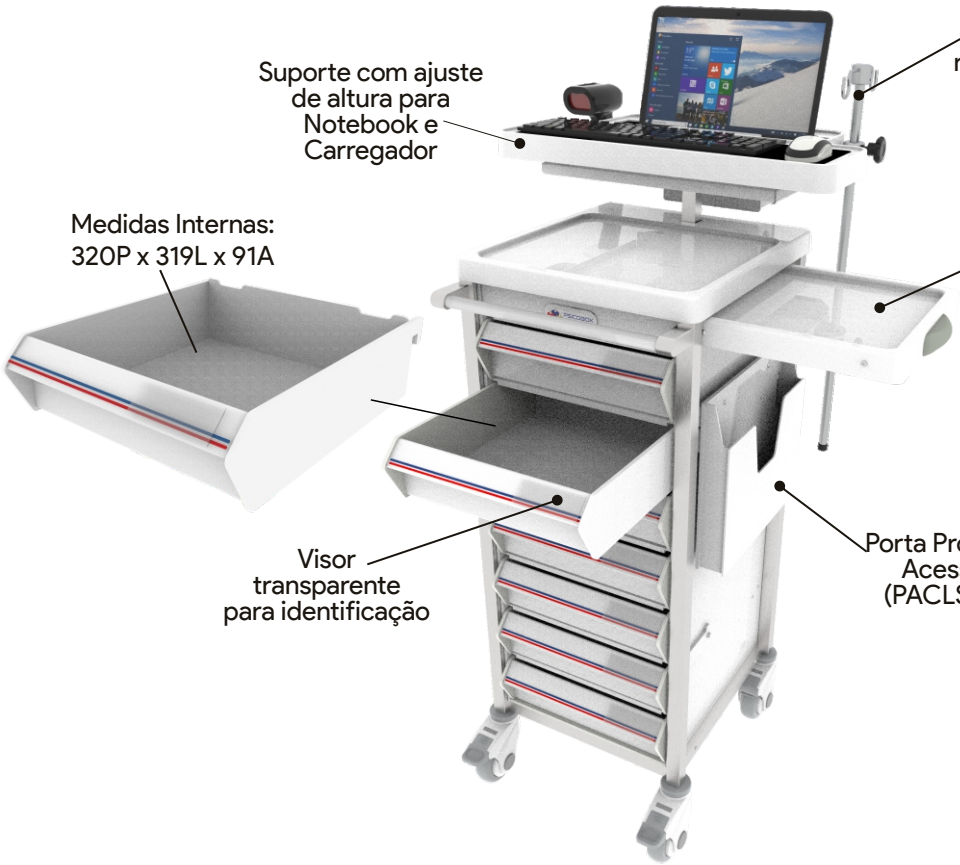

Vídeo demonstrativo

*Imagens ilustrativas

Carros Beira Leito - Linha Start Modular - 7 Gavetas

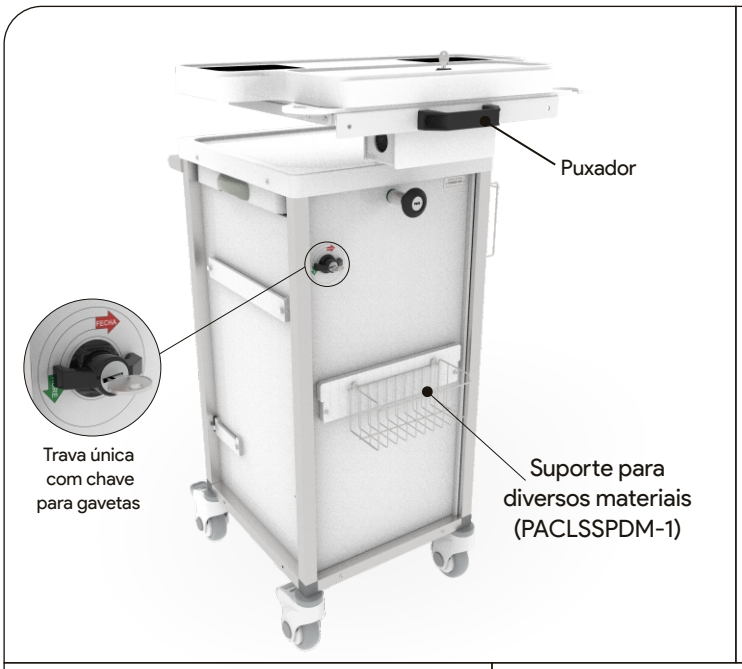

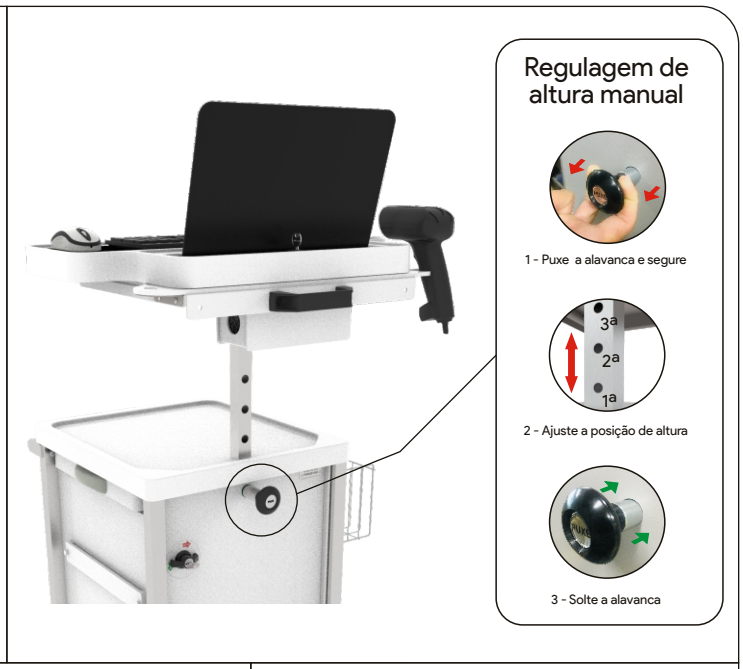

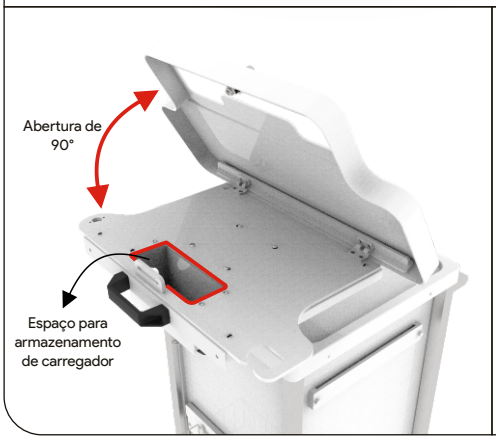

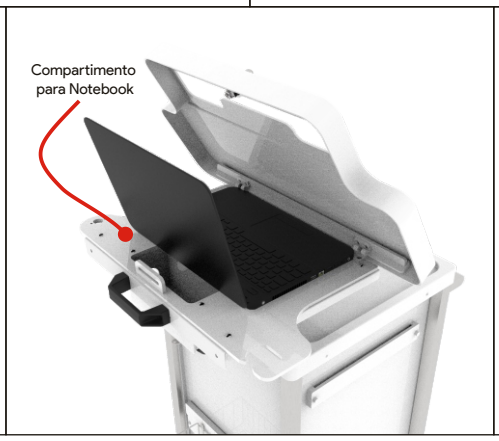

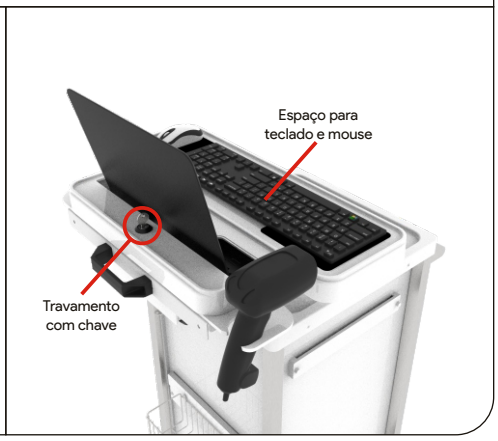

Vídeo demonstrativo

*Imagens ilustrativas